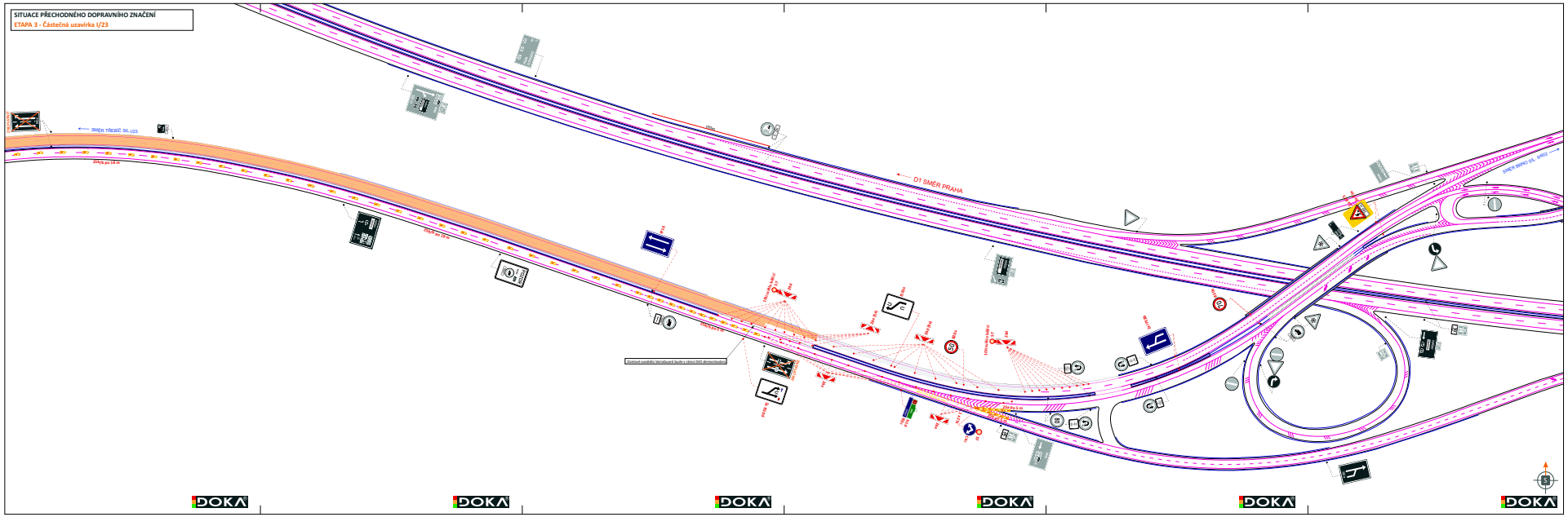
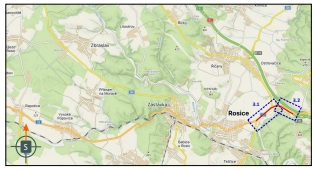


LEGENDA

- TRVALE SVISLÉ DOPRAVNÍ ZNAČENÍ
- TRVALE SVISLÉ DOPRAVNÍ ZNAČENÍ DOČASNĚ ZNEPLATNĚNÉ
- PŘECHODNÉ SVISLÉ DOPRAVNÍ ZNAČENÍ ČSN 01 8020 ed.2
- PŘECHODNÉ SVISLÉ DOPRAVNÍ ZNAČENÍ Etalonic 5002 Reverse
- PŘECHODNÉ SVISLÉ DOPRAVNÍ ZNAČENÍ OSAZENÉ Z TÍHO PŘÍPRAVKU ČSN 01 8020 ed.2
- PŘECHODNÉ VODOROVNÉ DOPRAVNÍ ZNAČENÍ
- PRACOVNÍ MÍSTO
- BEZPEČNOSTNÍ ZÁSADA
- OBJÍZDNÁ TRASA

POZN. - PŘECHODNÉ DOPRAVNÍ ZNAČENÍ BUDE OSAZENO DLE TP 65, 66 A 133.
POZN. - ZHOTOVITEL STAVEBNÍCH PRACÍ ZAJISTÍ PŘÍJEZD IZS.
POZN. - PŘÍSTUP K NEMOVITOSTEM BUDE ZAJIŠTĚN.



POTVRZENÍ PLATNOSTI DOKUMENTACE:

POLICIE ČESKÉ REPUBLIKY
Územní odbor Brno-venkov
Dopravní inspektorát, pracoviště dopravního inženýrství

Odsouhlaseno dne: 26. 08. 2026 8/11
Pod č.j.: KRPB- 159997-2 /ČJ-2026-068300-NEZ
Dle § 24 (2d) zák. č. 13/1997 Sb.
§ 77 (2h) zák. č. 361/2000 Sb.
Platnost: 1 rok Podpis:

DOKA 1 0 LET

- Svislá dopravní značení
- Vodorovné dopravní značení
- Provizorní dopravní značení
- Projektování dopravního značení

ZODPOVĚDNÝ PROJEKTANT	Bc. Jakub LACH	
VYPRACOVAL	Ing. Adam OHERA	
KRESLIL	Ing. Adam OHERA	
KONTROLOVAL	Bc. Matěj ČERVIŇÁK	
KRAJ: JIHOMORAVSKÝ	OKRES: BRNO-VENKOV	KÚ: OMYCE

STAVBA:
I/23 Rosice - Kývalka - km 138,200 - 142,000

DOKA
DOKA, s.r.o.
Na návrší 1125, Modřice, 620 00 Brno
tel.: +420 545 220 111, +420 603 575 752
e-mail: info@doka.cz
www.doka.cz
zhotovitel

DATUM	05/2026
FORMÁT	7 x A4
MĚŘÍTKO	----------
ČÍSLO	RDS
ARCHIVNÍ ČÍSLO	2026109
ČÍS. SOUPISKY	ČÍS. PŘÍLOHY 3.2

NÁZEV VÝKRESU:
SITUACE PŘECHODNÉHO DOPRAVNÍHO ZNAČENÍ - ETAPA 3a